

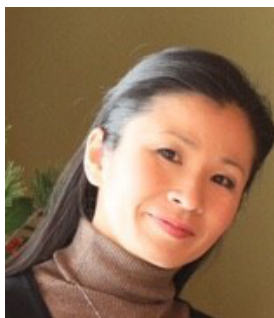

FORMATO EUROPEO  
PER IL CURRICULUM  
VITAE



|                  |                        |
|------------------|------------------------|
| Nome e Cognome   | <b>MASAKO HASEGAWA</b> |
| Nazionalità      | Giapponese             |
| Luogo di nascita | Osaka – Giappone       |

### INFORMAZIONE PERSONALI

#### ISTRUZIONE & FORMAZIONE

- Date (da – a) 2001-2002
- Nome/tipo di Istituzione o formazione KEC JAPANESE LANGUAGE INSTITUTE – GIAPPONE
- Qualifica conseguita Insegnante di Lingua Giapponese

#### ISTRUZIONE & FORMAZIONE

- Date (da – a) 1993-1995
- Nome/tipo di Istituzione o formazione MUKOGAWA WOMANS COLLEGE - GIAPPONE
- Qualifica conseguita Facoltà di scienze della nutrizione  
Laurea in scienze della nutrizione con specializzazione nella cura  
Dei menu e calcolo dei valori nutrizionali per persone anziane.

#### ESPERIENZA LAVORATIVA

- Date (da – a) 2017 – in corso
- Nome e indirizzo del datore di lavoro Scuola Superiore per Mediatori Linguistici di Perugia (PG)
- Tipo di azienda o settore Corso di laurea in scienze della Mediazione Linguistica (L-12)
- Tipo di impiego Docente di Lingua Giapponese
- Principali mansioni e responsabilità Corso di Lingua Biennale Giapponese (II e III anno)
  
- Date (da – a) 2015 – in corso
- Nome e indirizzo del datore di lavoro Università dei Sapori (PG)
- Tipo di azienda o settore Università Privata
- Tipo di impiego Docente
- Principali mansioni e responsabilità Corsi di Sushi per Amatori
  
- Date (da – a) 2015 – in corso
- Nome e indirizzo del datore di lavoro CHIOCCHINI & PARTNERS
- Tipo di azienda o settore Studio di Architettura
- Tipo di impiego Partner per il design & contatti all'estero
- Principali mansioni e responsabilità Grafica, food design, traduttrice & consulente per il mercato giapponese
  
- Date (da – a) 2007-2009
- Nome e indirizzo del datore di lavoro Catering Service (PG)
- Tipo di azienda o settore Ristorazione
- Tipo di impiego Insegnante cuoca & Chef
- Principali mansioni e responsabilità Reperimento materie prime e preparazione sushi

- Date (da – a) 2007-2008
- Nome e indirizzo del datore di lavoro Agenzia Linguistica Privata (PG)
  - Tipo di azienda o settore Linguistico
  - Tipo di impiego Collaboratore
- Principali mansioni e responsabilità Traduzione di un libro e catalogo prodotti
  
- Date (da – a) 2007-2008
- Nome e indirizzo del datore di lavoro Agenzia Linguistica Privata (PG)
  - Tipo di azienda o settore Linguistico
  - Tipo di impiego Collaboratore
- Principali mansioni e responsabilità Insegnante lingua giapponese
  
- Date (da – a) 2006-2007
- Nome e indirizzo del datore di lavoro DOCOMO ENGINEERING KANSAI – GIAPPONE
  - Tipo di azienda o settore Engineering
  - Tipo di impiego Assunzione a tempo indeterminato
- Principali mansioni e responsabilità Amministrazione generale: responsabile della gestione dei dati, gestione della rete dei computer della ditta.
  
- Date (da – a) 2005-2006
- Nome e indirizzo del datore di lavoro Sushi Bologna
  - Tipo di azienda o settore Ristorazione
  - Tipo di impiego Libero professionista a contratto
- Principali mansioni e responsabilità Insegnante cuoca e chef catering service di sushi reperimento materie prime & preparazione sushi.
  
- Date (da – a) 2003-2004
- Nome e indirizzo del datore di lavoro Cooperativa sociale Bologna
  - Tipo di azienda o settore linguistico
  - Tipo di impiego Lavoro volontario
- Principali mansioni e responsabilità Insegnante Lingua Giapponese
  
- Date (da – a) 1998-2004
- Nome e indirizzo del datore di lavoro NUTRIZIONIST SOCIAL WELFARE CORPORATION  
CARE HOUSE KINMOKUSEI – GIAPPONE
  - Tipo di azienda o settore Clinica privata
  - Tipo di impiego Assunzione a tempo indeterminato
- Principali mansioni e responsabilità Responsabile della cura dei menu e calcolo dei valori nutrizionali per persone anziane; scelta degli ingredienti e controllo sulle forniture del cibo; responsabile organizzativa di feste ed eventi con ruoli di supporto all'amministrazione generale
  
- Date (da – a) 1997-1998
- Nome e indirizzo del datore di lavoro Società di Import-Export - Giappone
  - Tipo di azienda o settore Azienda di Import-Export
  - Tipo di impiego Lavoro volontario
- Principali mansioni e responsabilità Nove mesi di lavoro come volontaria in un'attività di esportazione. copertura di vari ruoli aventi responsabilità amministrative.
  
- Date (da – a) 1995-1997
- Nome e indirizzo del datore di lavoro NAKAI HOSPITAL – GIAPPONE
  - Tipo di azienda o settore Azienda Ospedaliera
  - Tipo di impiego Assunzione a tempo indeterminato
- Principali mansioni e responsabilità Receptionist e commessa dell'amministrazione generale: responsabile della cassa, delle procedure di back office a stretto contatto con un vasto numero di persone.

**PUBBLICAZIONI**

- Date (da – a) 2013
- Nome rivista PASTICCERIA INTERNAZIONALE
- Argomento articolo Intervista sulla cucina giapponese ed i dolci tipici, spiegazione delle procedure di realizzazione dei dolci più importanti e conosciuti

**CAPACITÀ E COMPETENZE  
PERSONALI**

MADRELINGUA

**GIAPPONESE**

ALTRE LINGUE

**INGLESE**

- Capacità di lettura Buona
- Capacità di scrittura Buona
- Capacità di espressione orale Buona
- Informazioni aggiuntive Ho vissuto per 6 mesi a York (England) e frequentato l'English Language Center (Scuola riconosciuta dal British Council)

**ITALIANO**

- Capacità di lettura Ottima
- Capacità di scrittura Ottima
- Capacità di espressione orale Ottima
- Informazioni aggiuntive Vivo in Italia saltuariamente dal 2003 e residente dal 2008 frequentazione del primo e secondo livello c.e.l.i. all'Universita' per Stranieri di Perugia

Perugia , 14/02/2019

Masako Hasegawa

